

➤ TUTORIAL PARA LA UTILIZACIÓN DEL NUEVO WEBSERVER

1. Al llegar a la siguientes pantalla ya sea desde la intranet del Sanatorio o conectándose desde su consultorio vía internet. Ud. deberá ingresar el Usuario y Contraseña proporcionados por el Sanatorio.

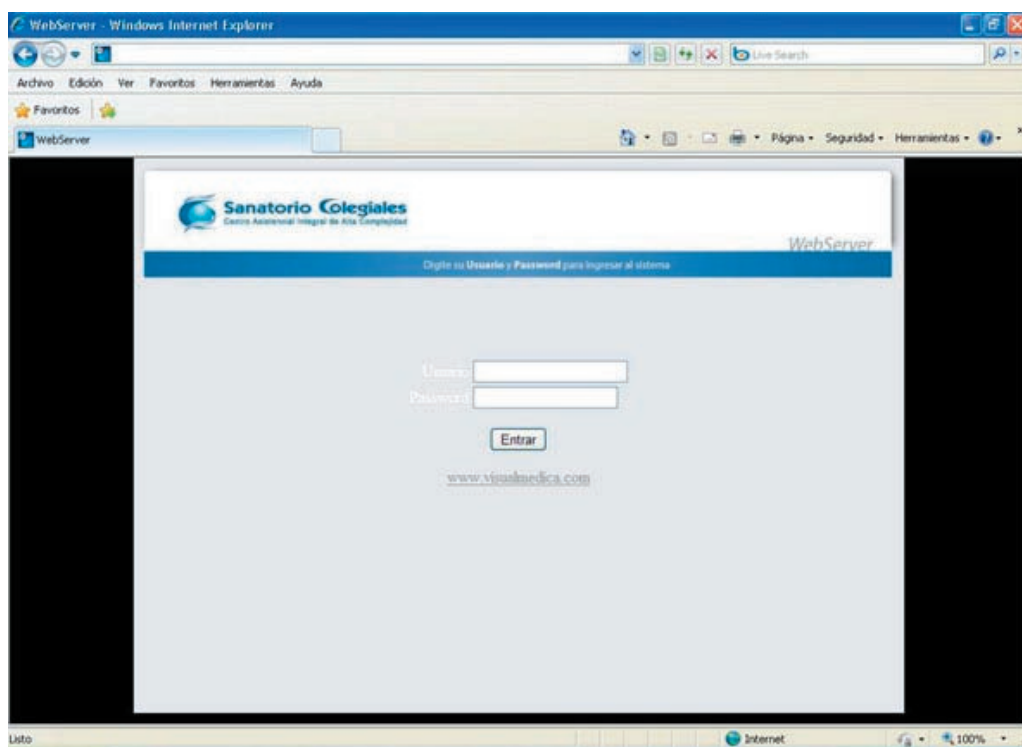

2. Al ingresar se desplegarán los campos de búsqueda, Ud. puede ubicar el estudio mediante: a) Historia Clínica b) Nombre del Paciente c) Número de Estudio d) Modalidad CR/MR/XA/CT, o combinaciones entre ellos.

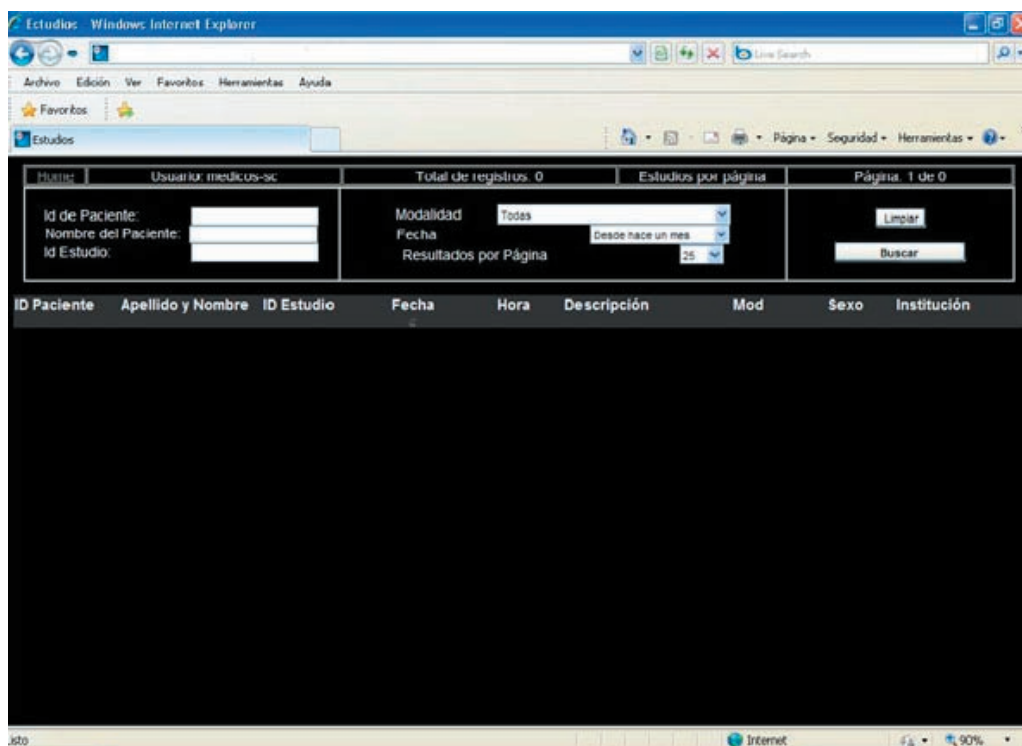

3. Una aclaración muy importante, el nuevo filtro de FECHA está dispuesto para mostrar los estudios filtrados desde los últimos 30 DIAS!, tenga en cuenta que si el estudio que busca es anterior debe modificar este parámetro por el de "TODOS" en cambio del de "desde hace un mes".

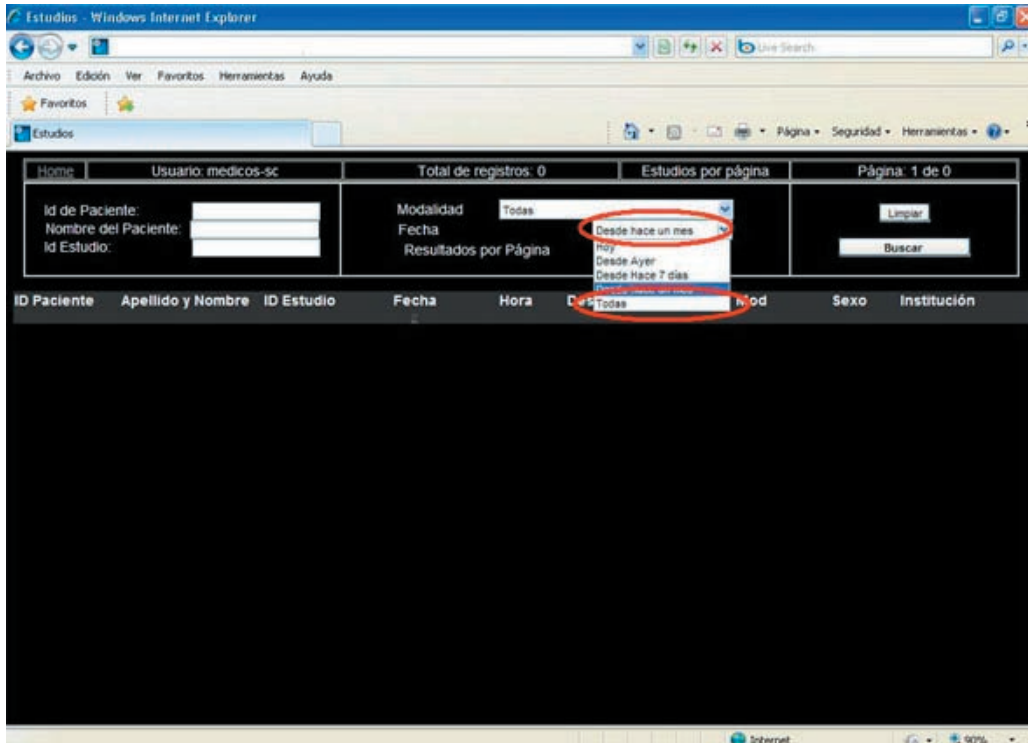

4. Luego podrá ver el estudio y el informe médico (si su clave así lo autoriza) que es el símbolo de ACROBAT que se observa en la parte media izquierda de la pantalla.

